



AT 005 06 322 H 0002
REÇU le 21 JUL. 2022

RÉNOVATION ET EXTENSION DE LA GARE DE TÉLÉPHÉRIQUE 3200, RÉAMÉNAGEMENT DE L'OFFRE DE RESTAURATION ET REMPLACEMENT DU TÉLÉSKI DU GLACIER DE LA GIROSE PAR UN TÉLÉPHÉRIQUE A LA GRAVE

DOSSIER SPÉCIFIQUE ERP – GARE 3200

MAÎTRE D'OUVRAGE :
SATG



N. DEBROSSE - L. REYNIER - J. SEVESSAND
Bâtiment K7 - 123 rue Marcel Reynaud
38920 CROLLES
Tel : 04 76 04 99 60
Mail : secretariat@ateam.archi
SARL au capital de 100 000€ - RCS 523 021 064
TVA FR625 230 216 24 - OA S13925 - MAF 151310/B

LISTE DES PIÈCES CONSTITUTIVES DU DOSSIER

DOSSIER SPÉCIFIQUE ERP RESTAURANT

PC 39-40	
PIÈCE 1	
CERFA	PAGE 2
PIÈCE 2	
PLAN DE SITUATION	PAGE 4
PC40	
PIÈCE 3	
NOTICE DE SÉCURITÉ	PAGE 5
PIÈCE 4	
PLAN DE SITUATION	PAGE 7
PLAN DE MASSE	PAGE 8
PLAN DE FAÇADES	PAGE 9
PIÈCE 5	
PLAN DE COUPE	PAGE 11
PLAN DE NIVEAU RDC	PAGE 12
PC39	
PIÈCE 7	
PLAN CÔTÉ DES EXTERIEURS	PAGE 13
PIÈCE 8	
PLAN CÔTÉ DES INTÉRIEURS RDC	PAGE 14
PIÈCE 9	
PLANS AVANT TRAVAUX	PAGE 15
PIÈCE 10	
NOTICE DESCRIPTIVE	PAGE 17

A700506322 H 0002

REÇU le 21 JUIL. 2022



DOSSIER DE
PERMIS DE CONSTRUIRE

RENOUATION ET EXTENSION DE LA GARE DE
TÉLÉPHÉRIQUE 3200, RÉAMÉNAGEMENT DE
L'OFFRE DE RESTAURATION ET REMPLACEMENT
DU TÉLESKI DU GLACIER DE LA GROSSE PAR UN
TÉLÉPHÉRIQUE

RÉFÉRENCE PIÈCE DOSSIER PC

SOMMAIRE

LISTE DES PIÈCES
CONSTITUTIVES DU DOSSIER

la Grave
TÉLÉPHÉRIQUES
LA MEIJE

MAÎTRE D'OUVRAGE
SATG

131 RUE DU PIC BLANC
38750 ALPE D'HUEZ

LÉGENDE DU PRÉSENT DOCUMENT

A-TEAM ARCHITECTES
123 RUE MARCEL REYNAUD - 38 920 CROLLES
TÉL : 04 76 04 99 60
WWW.ATEAM.ARCHI

SIGNATURE ARCHITECTE

A-TEAM ARCHITECTES
DEBROSSE REYNIER LEVESAND
123, rue Marcel Reynaud
38920 CROLLES 04 76 04 99 60
secretariat@ateam.archi
website : www.ateam.archi

Architecte cop 100.0006
MAF 15131076 SIREN 525 021 624
OA 513925 TVA FR25 230 216 24



Dossier spécifique permettant de vérifier la conformité des établissements recevant du public aux règles d'accessibilité et de sécurité contre l'incendie et la panique (pièces PC39 et PC40 ou PA50 et PA51)

Article L. 111-8 du code de la construction et de l'habitation

Ces informations sont nécessaires pour vérifier la conformité aux règles du code de la construction et de l'habitation. Le service instructeur étant spécialisé, ces informations sont obligatoires.

Cadres 1 à 3 informations nécessaires à l'instruction du dossier spécifique
Cadre 4 informations nécessaires à la vérification de la conformité aux règles de sécurité et d'accessibilité en application de l'article R. 111-19-17 et R. 123-22 du code de la construction et de l'habitation
Cadre 5 informations nécessaires à l'instruction des dérogations ou modalités particulières d'application des règles de sécurité ou d'accessibilité

Vous pouvez utiliser ce formulaire si :

- vous souhaitez construire, aménager ou modifier un établissement recevant du public
- et votre projet est soumis à un permis de construire ou un permis d'aménager

Ce dossier qui sera joint à la demande de permis (PC 39/PC 40 ou PA 50/PA 51), vous permet d'accomplir les formalités nécessaires

Cadre réservé à l'administration

N° de l'autorisation : AT 005 06 322 H 0002

N° de permis de construire ou d'aménager : PC 005 06 322 H 0002

Date de dépôt en mairie : 21 JUL 2022



1 - Identité du ou des demandeur(s)

Le demandeur indiqué dans le cadre ci-dessous sera le titulaire de la future autorisation
Si la demande est présentée par plusieurs personnes, indiquez leurs identités sur papier libre⁽¹⁾

Vous êtes un particulier

Madame ☐ Monsieur ☐

Nom : Prénom :

Vous êtes une personne morale

Raison sociale et dénomination Soc.AmenagementTouristique de la Grave

N° Siret : 83028127500016

Représentant de la personne morale : Madame ☐ Monsieur ☒

Nom : CARREL Prénom : Yann

2 - Coordonnées du ou des demandeur(s)

Si la demande est présentée par plusieurs personnes, indiquez leurs coordonnées sur papier libre⁽¹⁾

Adresse Numéro : Voie :

Lieu-dit : Gare du Téléphérique Localité : LA GRAVE

Code postal 05320 BP cedex

Si le demandeur habite à l'étranger : Pays : Division territoriale :

Téléphone : Fixe 0476799465 Portable

Indicatif si pays étranger : Courriel : yann.carrel@sataski.com

3 - Auteur du projet ou maître d'œuvre

Madame ☐ Monsieur ☐ Personne morale ☐

Nom : Prénom :

Et/ou :

Raison sociale et dénomination de la personne morale, le cas échéant : SARL A-Team

N° Siret : 5230216240002

Adresse Numéro : 123 Voie : Rue Marcel Reynaud

Lieu-dit : Localité : Crolles

Code postal 38920 BP cedex

Si le demandeur habite à l'étranger : Pays : Division territoriale :

Téléphone : Fixe 0476049960 Portable

Indicatif si pays étranger : Courriel : secretariat@ateam.archi

☐ Je souhaite que les courriers de l'administration (autres que les décisions) lui soient adressés

¹ Les décisions prises par l'administration seront notifiées au demandeur indiqué ci-dessus. Une copie sera adressée aux autres demandeurs, lesquels seront co-titulaires de l'autorisation.

4 - Le projet

4.1 - Adresse du terrain

Nom de l'établissement : Gare intermédiaire du téléphérique de la Grave

Numéro : Voie :

Lieu-dit : Téléphérique de la Grave Localité : La Grave

Code postal 05320 BP cedex

4.2 - Activité

AVANT TRAVAUX, le cas échéant :

Activité principale (par étage(s)) : Gare de téléphérique (Type GA)

Activité(s) annexe(s) (par étage(s)) : Restaurant (Type N)

Bâtiment et établissement dissocié

Classement sécurité incendie de l'ERP :

(Catégorie et type d'exploitation en application de l'article R. 123-19 du code de la construction et de l'habitation) 5e cat.

Identité de l'exploitant (s'il est connu au moment du projet) : SATG

Veuillez compléter sur papier libre, si nécessaire.

4.3 - Nature des travaux (plusieurs cases possibles)

- ☐ Construction neuve
- ☐ Travaux de mise en conformité totale aux règles d'accessibilité
- ☒ Extension
- ☒ Réhabilitation
- ☒ Travaux d'aménagement (remplacement de revêtements, rénovation électrique, création d'une rampe, par exemple)
- ☒ Création de volumes nouveaux dans des volumes existants (modification du cloisonnement, par exemple)

Surface de plancher avant travaux : 94 Surface de plancher après travaux : 377

☒ Modification des accès en façade

Dans les 5 derniers cas (absence de mise en conformité totale), veuillez joindre un échéancier prévisionnel de travaux (accompagné, le cas échéant, des conclusions du diagnostic accessibilité) en vue de la mise en conformité effective de l'établissement aux règles d'accessibilité, rendue obligatoire au 1^{er} janvier 2015 par la loi du 11 février 2005.

Cette demande fait l'objet d'une déclaration ou autorisation au titre du code de l'environnement

(produits dangereux stockés ou utilisés) : oui ☐ non ☐

4.4 - Effectif

Effectif maximum susceptible d'être admis même temporairement par niveau (suivant le calcul réglementaire défini par le règlement incendie) en indiquant les principaux locaux accessibles au public et les taux d'occupation

	Types de locaux (local / taux d'occupation)	Public	Personnel	TOTAL
Sous-sol				
Rez-de-chaussée	Gare	145	4	149
1 ^{er} étage				
2 ^{ème} étage				
3 ^{ème} étage				
Effectif cumulé				

veuillez joindre une note annexe si le projet le nécessite (nombre d'étages supérieur à 3, présence d'une mezzanine, etc)

DOSSIER DE PERMIS DE CONSTRUIRE

RÉNOVATION ET EXTENSION DE LA GARE DE TÉLÉPHÉRIQUE 3200, RÉAMÉNAGEMENT DE L'OFFRE DE RESTAURATION ET REMPLACEMENT DU TÉLÉSKI DU GLACIER DE LA GIROSE PAR UN TÉLÉPHÉRIQUE

RÉFÉRENCE PIÈCE DOSSIER PC
ERP RESTAURANT

PC39-40

PIÈCE 1

DEMANDE D'AUTORISATION DE CONSTRUIRE (ERP)



MAÎTRE D'OUVRAGE
SATG

131 RUE DU PIC BLANC
38750 ALPE D'HUEZ

LÉGENDE DU PRÉSENT DOCUMENT

HP

SANS OBJET

A-TEAM ARCHITECTES
123 RUE MARCEL REYNAUD - 38 920 CROLLES
TEL : 04 76 04 99 60
WWW.ATEAM.ARCHI

SIGNATURE ARCHITECTE

A-TEAM ARCHITECTES
DEBROSSE REYNIER REYNAUD
123, rue Marcel Reynaud
38920 CROLLES 0476049960
secretariat@ateam.archi
website : www.ateam.archi
A-TEAM
Architecte cap 100 000 €
MAF 1513108 SIREN 523 021 624
OA 513925 TVA FR625 230 216 24

4.5 - Stationnement

Si parc de stationnement couvert : intégré ☐ ou isolé ☐

Si parc existant, préciser l'année d'obtention de l'autorisation : _____

	Avant réalisation du projet	Après réalisation du projet
Nombre de places de stationnement	0	0
Dont nombre de places réservées aux personnes handicapées		

5 - Dérogations et/ou modalités particulières d'application

5.1 - Dérogations

Cette demande comporte une demande de dérogation :

☐ Au titre de la sécurité incendie (Article R.123-13 du CCH)

Nombre de points dérogatoires : _____

Chaque demande doit faire l'objet d'une fiche détaillée rédigée sur papier libre indiquant notamment les règles auxquelles il est demandé de déroger (référence article et libellé), les éléments du projet auxquels elles s'appliquent (localisation sur les plans) et leur justification (motivation et mesures compensatoires proposées).

☐ Au titre de l'accessibilité (Article R. 111-19-10 du CCH)

Nombre de points dérogatoires : _____

Chaque demande doit faire l'objet d'une fiche détaillée rédigée sur papier libre indiquant notamment les règles auxquelles il est demandé de déroger (référence article et libellé), les éléments du projet auxquels elles s'appliquent (localisation sur les plans) et leur justification (motivation et mesures compensatoires proposées).

5.2 - Modalités particulières d'application

Le projet présente des contraintes liées à la structure du bâtiment qui justifient des modalités d'application particulières telles que prévues dans les arrêtés du 21 mars 2007 relatif aux établissements existants recevant du public.

(veuillez expliciter les adaptations prévues et les contraintes structurelles dont elles découlent)

Veuillez joindre une note annexe si le projet le nécessite

Si vous souhaitez vous opposer à ce que les informations nominatives comprises dans ce formulaire soient utilisées à des fins commerciales, cochez la case ci-contre : ☐

Si vous êtes un particulier : La loi n° 78 -17 du 6 janvier 1978 relative à l'informatique, aux fichiers et aux libertés, s'applique aux réponses contenues dans ce formulaire pour les personnes physiques. Elle garantit un droit d'accès aux données nominatives les concernant lorsqu'ils ne portent pas atteinte à la recherche d'infractions fiscales et la possibilité de rectification sous réserve des procédures prévues au code général des impôts et au Livre des procédures fiscales. Ces droits peuvent être exercés à la mairie. Les données recueillies seront transmises aux services compétents pour l'instruction de votre demande.

AT 005 06 322 H 0002

REÇU le 21 JUL. 2022



DOSSIER DE
PERMIS DE CONSTRUIRE

RÉNOVATION ET EXTENSION DE LA GARE DE
TÉLÉPHÉRIQUE 3200, RÉAMÉNAGEMENT DE
L'OFFRE DE RESTAURATION ET REMPLACEMENT
DU TÉLESKI DU GLACIER DE LA GIROSE PAR UN
TÉLÉPHÉRIQUE

RÉFÉRENCE PIÈCE DOSSIER PC
ERP RESTAURANT

PC39-40

PIÈCE 1

**DEMANDE D'AUTORISATION
DE CONSTRUIRE (ERP)**



MAÎTRE D'OUVRAGE
SATG

131 RUE DU PIC BLANC
38750 ALPE D'HUEZ

LÉGENDE DU PRÉSENT DOCUMENT

[Signature]

SANS OBJET

A-TEAM ARCHITECTES
123 RUE MARCEL REYNAUD - 38 920 CROLLES
TÉL : 04 76 04 99 60
WWW.ATEAM.ARCHI

SIGNATURE ARCHITECTE



A-TEAM ARCHITECTES
DEBROSSE REYNIER TOFFI AND
123, rue Marcel Reynaud
38920 CROLLES 04 76 04 99 60
secretariat@ateam.archi
website www.ateam.archi

Form. d'architecture cap 100.000€
MAF 151310/8 SIREN 523 021 624
OA 513925 TVA FR625 230 216 24

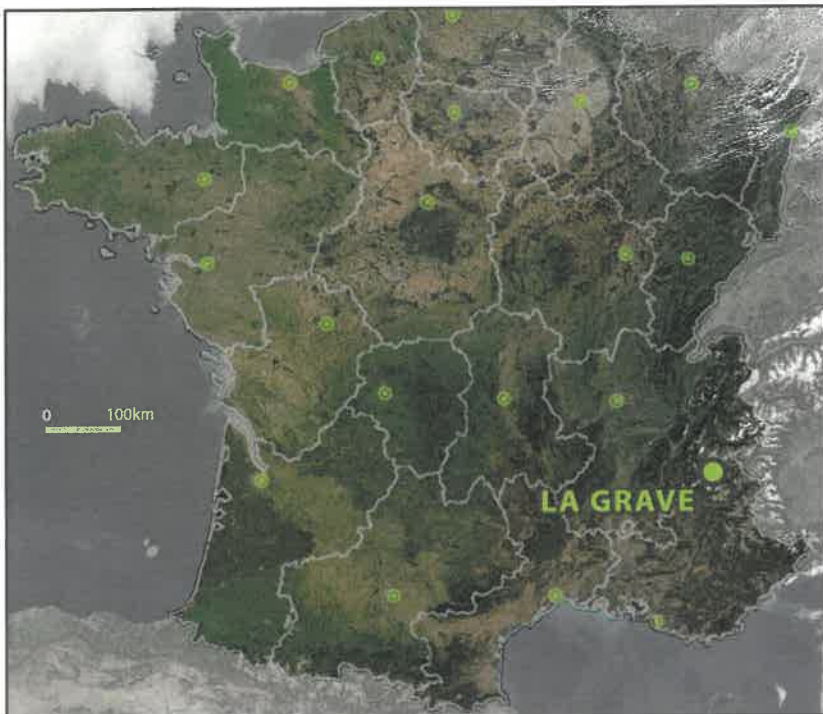

LOCALISATION DU PROJET AU NIVEAU NATIONAL

AT 005 06 322 H 0002

REÇU le 21 JUL. 2022



LOCALISATION DU PROJET AU NIVEAU DE LA COMMUNE

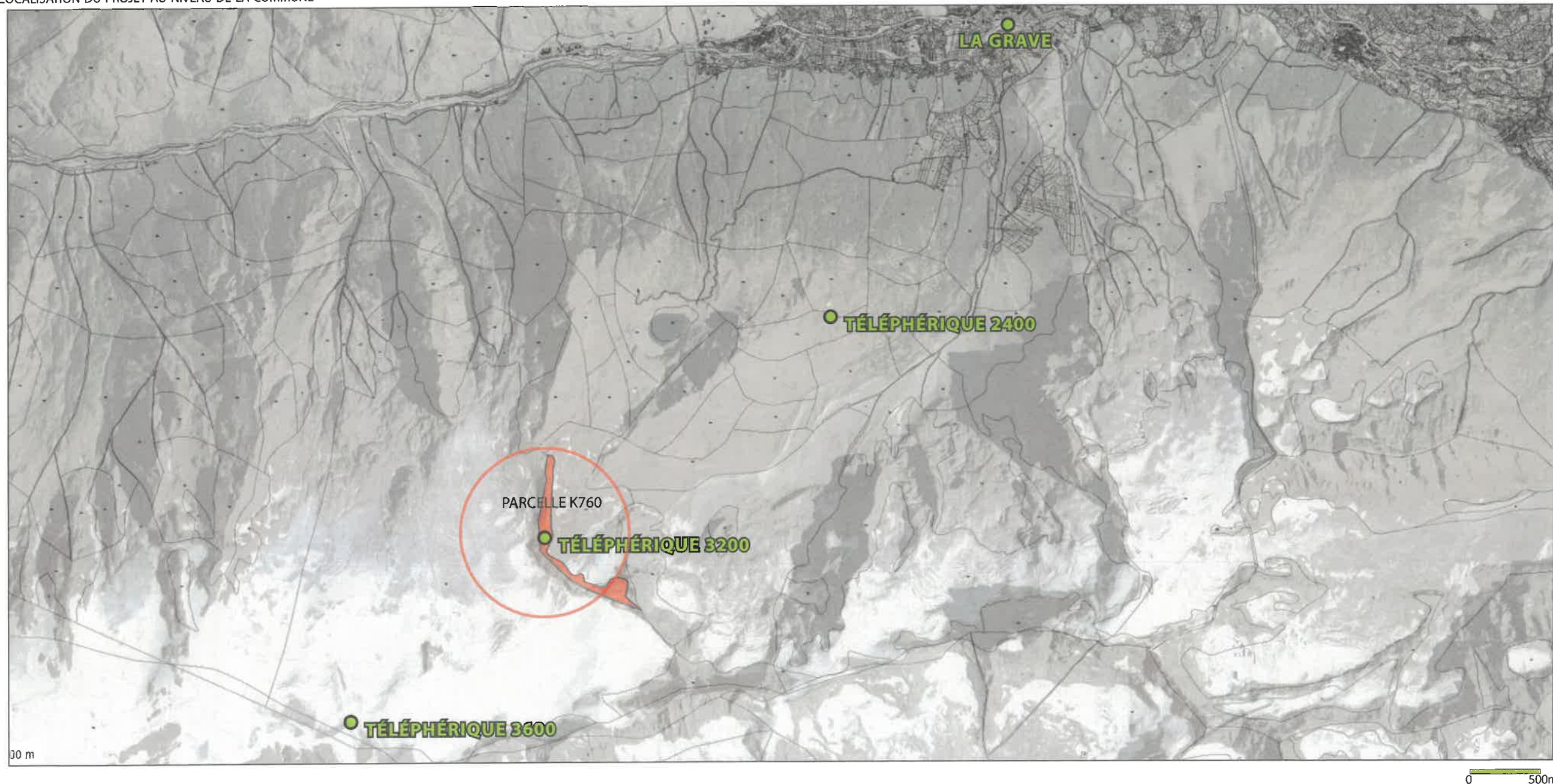

LOCALISATION DU PROJET AU NIVEAU DU DÉPARTEMENT

DOSSIER DE PERMIS DE CONSTRUIRE

RÉNOVATION ET EXTENSION DE LA GARE DE
TÉLÉPHÉRIQUE 3200. RÉAMÉNAGEMENT DE
L'OFFRE DE RESTAURATION ET REMPLACEMENT
DU TÉLESKI DU GLACIER DE LA GIROSE PAR UN
TÉLÉPHÉRIQUE

RÉFÉRENCE PIÈCE DOSSIER PC
ERP RESTAURANT

PC39-40

PIÈCE 2

PLAN DE SITUATION



MAÎTRE D'OUVRAGE
SATG

131 RUE DU PIC BLANC
38750 ALPE D'HUEZ

LÉGENDE DU PRÉSENT DOCUMENT

[Signature]

LES ÉCHELLES GRAPHIQUES
SONT PRÉSENTES SUR LES
DOCUMENTS



**EMPRISE
PARCELLE
DU PROJET**

A-TEAM ARCHITECTES
123 RUE MARCEL REYNAUD - 38 920 CROLLES
TÉL : 04 76 04 99 60
WWW.ATEAM.ARCHI

SIGNATURE ARCHITECTE

A-TEAM ARCHITECTES
DEBROSSE REYNIEUX SAUND
123, rue Marcel Reynaud
38920 CROLLES 04 76 04 99 60
secretariat@ateam.archi
website: www.ateam.archi
A-TEAM architecture cop 100.0006
MAF 15131078 S'REN 523 021 624
CA 513925 TVA FR255 250 216 24

AT 005 06 322 H 0002

REÇU le 21 JUL. 2022



Non : domaine skiable.

NOTICE DE SECURITE INCENDIE

1) COMMUNE : LA GRAVE

2) RAISON SOCIALE : Restructuration et extension de la gare G4-G5 du téléphérique de la Grave, 3200

3) ARCHITECTE : A-TEAM Architectes MAITRE D 'ŒUVRE : A-TEAM Architectes, E.R.I.C. Contrôle technique : C. Hugot APAVE 73

4) TYPE D ' ETABLISSEMENT : ERP 5 ème catégorie

Gare aérienne, remontée mécanique

Réglementation applicable : GA, Arrêté du 24/12/2007, partie III ;
Réglementation ERP 5eme catégorie, livre III ;
Guide du STRMTG RM2 : Conception générale des téléphériques ;
Code du travail.

5) CAPACITE D 'ACCEUIL :

-partie publique : effectifs estivaux ; en saison hivernale, les effectifs à la descente sont largement minorés ;
-RdC : quais : capacité de 1 train de cabine en arrivée de 2400, soit 30 personnes ;
Attente pour 3600 : 1 cabine, soit 40 personnes ;
Retour 3600 : 1 cabine, soit 40 personnes ;
Descente vers 2400 : 1 train de cabine, soit 30 personnes ;
Sanitaires publics : 5 personnes ;
TOTAL PUBLIC : 145 personnes ;
-+ personnel d'exploitation : 4

6) NOMBRE DE NIVEAUX : bâtiment fonctionnel de 2 niveaux

7) PRESENCE DE TIERS : oui, le restaurant d'altitude 3200 classé Nalt. 5 est contigu et isolé par parois CF 1h et sas 2 portes PF 1/2h + FP ou porte CF 1/2h + FP.
Par ailleurs, le glaciolum, en attente d'aménagement, sera aménagé ultérieurement en établissement isolé de 5eme catégorie (surface : 165 m2).

8) ACCESSIBILITE A PARTIR DE LA VOIE PUBLIQUE :

Affaire :G4-G5 la Grave 3200
Date :20/03/2020
Page 1/3

9) STABILITE DES ELEMENTS PORTEURS :

-selon guide RM2 et afin de protéger pendant le temps d'évacuation de la ligne l'installation de remontée mécanique, le niveau -1 dans sa partie neuve ou réaménagée , niveau technique sous quai, est REI 60, dalle CF 1h, porteurs SF 1H ;
-charpente apparente : sans exigence ;

10) DEGRE COUPE-FEU DES CLOISONNEMENTS :

-locaux fonctionnels :
-entre poste de commande et quai : pas d'exigence ;
-locaux à risque moyen selon guide STRMTG RM2 : dans la partie neuve ou réaménagée : machinerie et locaux techniques, local puissance électrique, rangements et stockage : parois et dalles CF 1h, portes CF 1/2h + FP.
-local à risque important : transformateur, parois et dalle CF 2h ;
-partie ERP (sanitaires) : risques courants sans exigence en 5eme catégorie, libre communication avec les quais selon GA ;

11) NOMBRE DE SORTIES REGLEMENTAIRES :

Quais : 2 x 2 UP ;

12) MATERIAUX D ' AMENAGEMENT INTERIEUR :

Selon GA 27-3 et PE13 :

SOL : M0 béton ou sols souples M3 ;

REVETEMENTS MURAUX : béton brut, bac acier, doublages plaques M1 ; Partie aérienne de la gare avec doublage envisagé bois M3 avec remplissage isolant M0 entre tasseaux.

PLAFONDS : matériaux M1 maxi ;

Partie aérienne : couverture de la gare : toiture montagne matériaux M3 et bac acier M0. .

13) MOYEN DE CHAUFFAGE : électrique

14) INSTALLATIONS ELECTRIQUES : conformes à NFC 15 –100 .

15) ECLAIRAGE DE SECURITE : éclairage fonctionnel remontée mécanique ;
balisage des issues BAES ;

16) DESENFUMAGE : gare aérienne : quais couverts < 300 m2 sans exigence ;

Transformateur : VB et VH réglementaires ;

Cuve GNR : VB et VH 4 dm²

17) STOCKAGE DE PRODUITS DANGEREUX :

Affaire :G4-G5 la Grave 3200
Date :20/03/2020
Page 2/3

DOSSIER DE PERMIS DE CONSTRUIRE

RÉNOVATION ET EXTENSION DE LA GARE DE
TÉLÉPHÉRIQUE 3200, RÉAMÉNAGEMENT DE
L'OFFRE DE RESTAURATION ET REMPLACEMENT
DU TÉLÉSKI DU GLACIER DE LA GIROSE PAR UN
TÉLÉPHÉRIQUE

RÉFÉRENCE PIÈCE DOSSIER PC
ERP RESTAURANT

PC40

PIÈCE 3

NOTICE DE SÉCURITÉ



MAITRE D'OUVRAGE
SATG

131 RUE DU PIC BLANC
38750 ALPE D'HUEZ

LÉGENDE DU PRÉSENT DOCUMENT

1/2

SANS OBJET

A-TEAM ARCHITECTES
123 RUE MARCEL REYNAUD - 38 920 CROLLES
TÉL : 04 76 04 99 60
WWW.ATEAM.ARCHI

SIGNATURE ARCHITECTE

A-TEAM ARCHITECTES
DEBROSSE REYNIER CROZES
123, rue Marcel Reynaud
38920 CROLLES 38176
secret@ateam.archi
website : www.ateam.archi
A-TEAM
Société d'architecture cap 100.000€
MAF 151310/8 SIREN 523 021 624
OA 519925 TVA FR625 230 216 24

En sous-sol (garage engins), Murs et dalle haute CF2h, donnant sur l'extérieur (Cuve GNR + stockage produits dangereux). Issue sur l'extérieur le cas échéant , porte CF1/2h + FP ; accès intérieur, porte CF1h + FP

En particulier selon STRMTG RM2 : huile en quantité < 200 l

18) MOYENS DE SECOURS :
TELEPHONE : oui

ALARME : SSI A avec détection de fumée selon GA 44.2 limitée aux locaux d'exploitation et installation de remontée mécanique.

EXTINCTEURS : oui ; 1 X 6 kg poudre ou 6l EP/200 m2 ; local puissance électrique : 1x 5 kg CO2, groupe électrogène : 1x 9 kg ABC .
R.I.A : non

21) REGISTRE DE SECURITE : oui.

fait à LA GRAVE
le 08/07/2022
le maitre d ' ouvrage

[Signature]

AT 00506322 H 0002
REÇU le 21 JUL. 2022



DOSSIER DE
PERMIS DE CONSTRUIRE

RÉNOVATION ET EXTENSION DE LA GARE DE
TÉLÉPHÉRIQUE 3200. RÉAMÉNAGEMENT DE
L'OFFRE DE RESTAURATION ET REMPLACEMENT
DU TÉLÉSKI DU GLACIER DE LA GIROSE PAR UN
TÉLÉPHÉRIQUE

RÉFÉRENCE PIÈCE DOSSIER PC
ERP RESTAURANT

PC40
PIÈCE 3

NOTICE DE SÉCURITÉ

la Grave
TELEPHERIQUES
LA MEJE

MAITRE D'OUVRAGE
SATG

131 RUE DU PIC BLANC
38750 ALPE D'HUEZ

LÉGENDE DU PRÉSENT DOCUMENT

[Signature]

A-TEAM ARCHITECTES
123 RUE MARCEL REYNAUD - 38 920 CROLLES
TÉL : 04 76 04 99 60
WWW.ATEAM.ARCHI

SIGNATURE ARCHITECTE

A-TEAM
A-TEAM ARCHITECTES
DEBROSSE REYNIEF SEVERE AND
123, RUE MARCEL REYNAUD
38920 CROLLES - 38100
secretariat@ateam.archi
website : www.ateam.archi

CA 31925 TVA FR255 200 216 24

PAGE 06/20



DOSSIER DE
PERMIS DE CONSTRUIRE

RÉNOVATION ET EXTENSION DE LA GARE DE
TÉLÉPHÉRIQUE 3200, RÉAMÉNAGEMENT DE
L'OFFRE DE RESTAURATION ET REMPLACEMENT
DU TÉLÉSKI DU GLACIER DE LA GIROSE PAR UN
TÉLÉPHÉRIQUE

RÉFÉRENCE PIÈCE DOSSIER PC
ERP RESTAURANT

PC40

PIÈCE 4

PLAN DE SITUATION



MAÎTRE D'OUVRAGE
SATG

131 RUE DU PIC BLANC
38750 ALPE D'HUEZ

LÉGENDE DU PRÉSENT DOCUMENT



A-TEAM ARCHITECTES
123 RUE MARCEL REYNAUD - 38 920 CROLLES
TÉL : 04 76 04 99 60
WWW.ATEAM.ARCHI

SIGNATURE ARCHITECTE

A-TEAM
A-TEAM ARCHITECTES
DEBROSSE REYNIER SOYELAND
123, rue Marcel Reynaud
38920 CROLLES 04 76 04 99 60
secretariat@ateam.archi
website : www.ateam.archi
Société d'architecture cap 100.000€
MAF 151310/B SIREN 523 021 624
OA 513925 TVA FR625 230 216 24

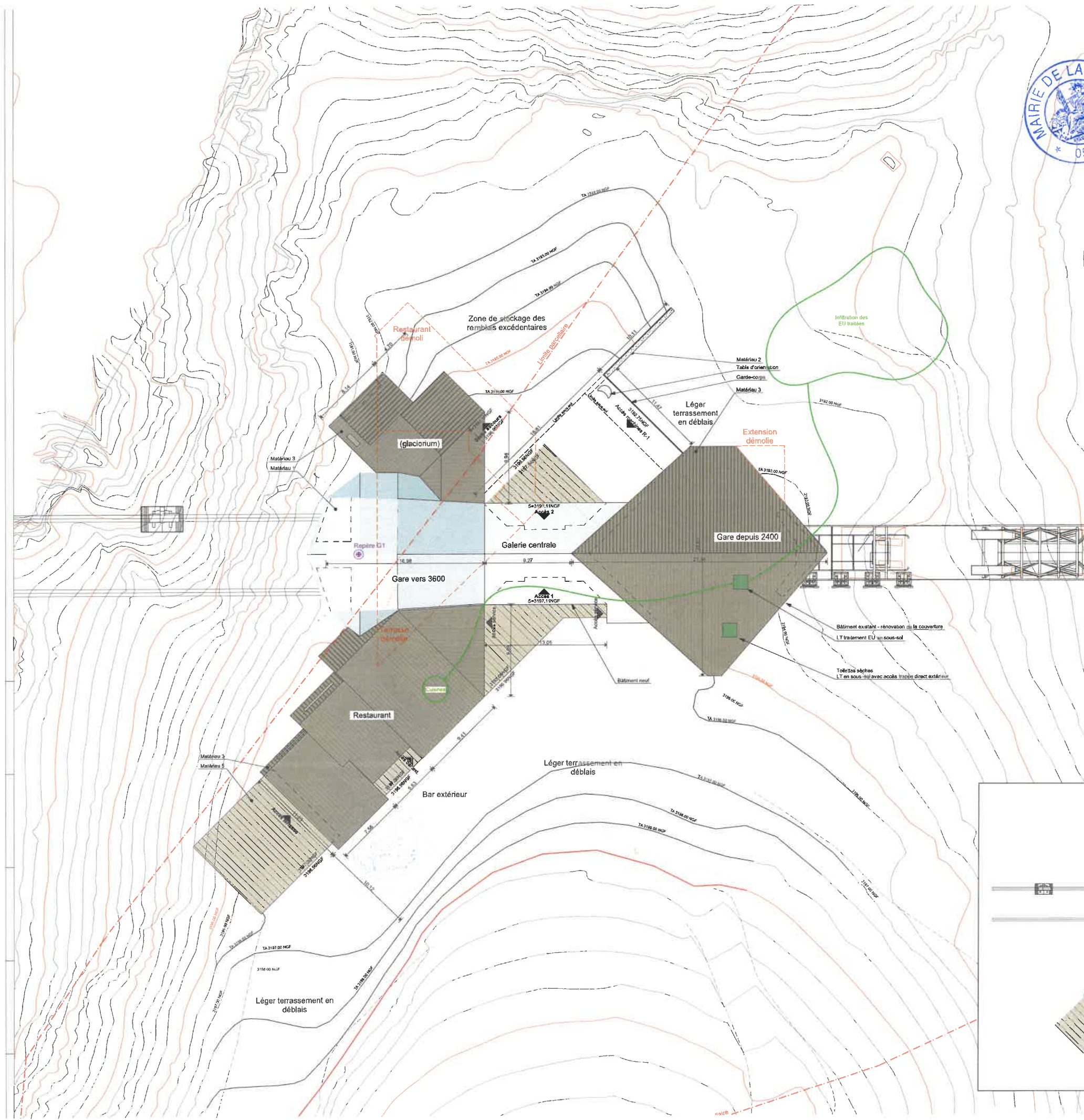

AT 00506322 H 0002

REÇU le 21 JUL. 2022

DOSSIER DE
PERMIS DE CONSTRUIRE

RÉNOVATION ET EXTENSION DE LA GARE DE
TÉLÉPHÉRIQUE 3200, RÉAMÉNAGEMENT DE
L'OFFRE DE RESTAURATION ET REMPLACEMENT
DU TÉLÉSKI DU GLACIER DE LA GIROSE PAR UN
TÉLÉPHÉRIQUE

RÉFÉRENCE PIÈCE DOSSIER PC
ERP RESTAURANT

PC40

PIÈCE 4

PLAN DE MASSE



MAÎTRE D'OUVRAGE
SATG

131 RUE DU PIC BLANC
38750 ALPE D'HUEZ

LÉGENDE DU PRÉSENT DOCUMENT

[Signature]

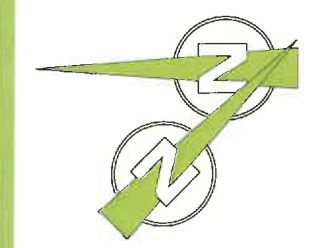

Echelle 1:400
0 4 8 16m

A-TEAM ARCHITECTES
123 RUE MARCEL REYNAUD - 38 920 CROLLES
TEL : 04 76 04 99 60
WWW.ATEAM.ARCHI

SIGNATURE ARCHITECTE

A-TEAM
A-TEAM ARCHITECTES
DEBROSSE REYNIE JAVELAND
123, rue Marcel Reynaud
38920 CROLLES
secret.archi@ateam.archi
website: www.ateam.archi
1 an d'architecture cap 100.000€
MAF 151310/8 SIREN 523 021 624
OA S1925 TVA FR223 230 216 24

GLACIORIUM : PLATEAU LIVRÉ BRUT

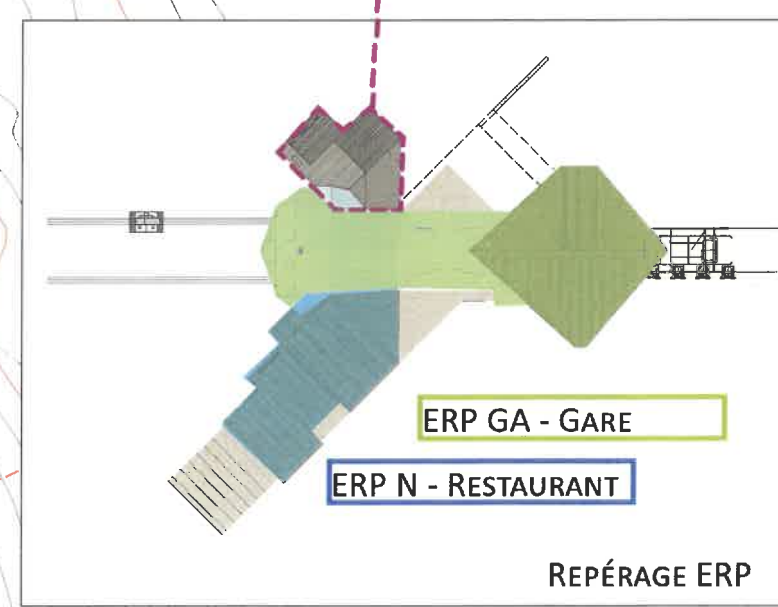

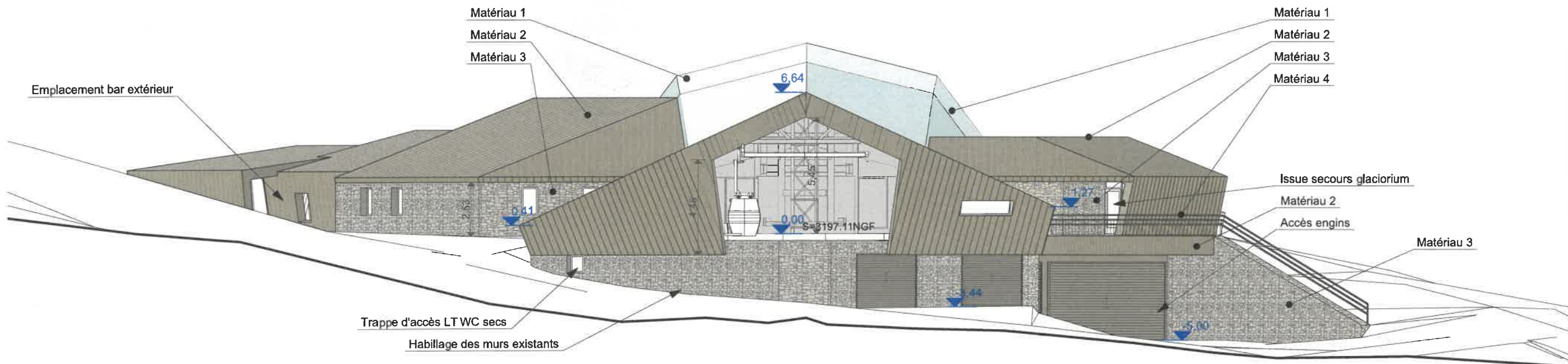

FACADE NORD-EST

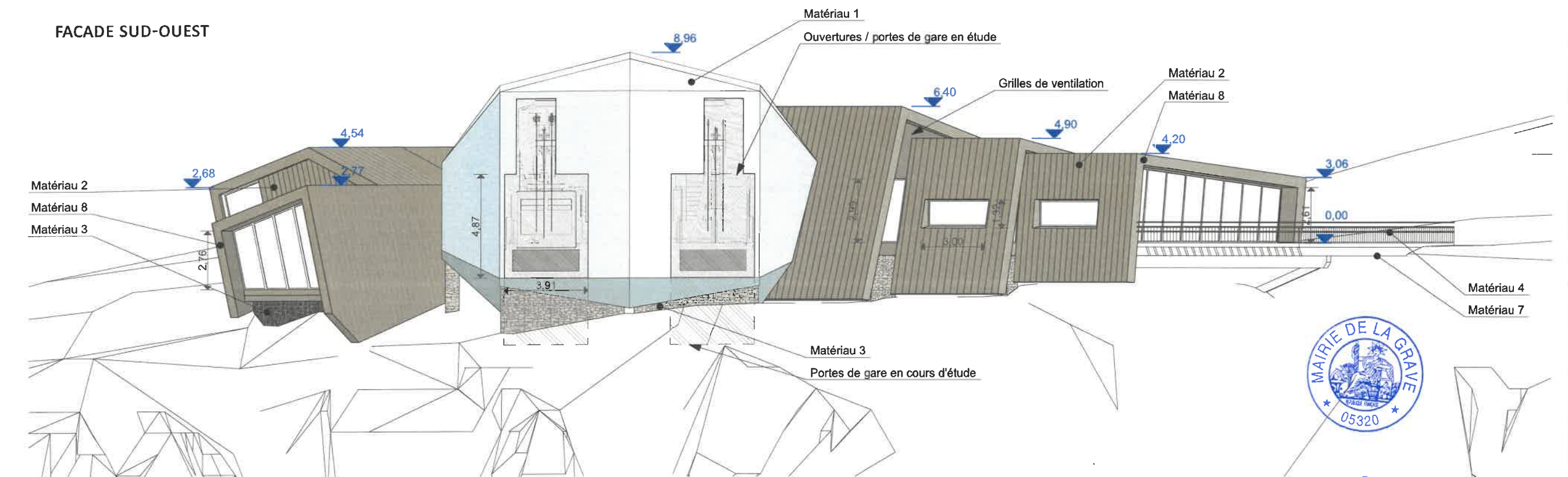

FACADE SUD-OUEST

AT 005 06 322 H 0002

REÇU le 21 JUL. 2022

DOSSIER DE PERMIS DE CONSTRUIRE

RÉNOVATION ET EXTENSION DE LA GARE DE
TÉLÉPHÉRIQUE 3200. RÉAMÉNAGEMENT DE
L'OFFRE DE RESTAURATION ET REMPLACEMENT
DU TÉLÉSKI DU GLACIER DE LA GIROSE PAR UN
TÉLÉPHÉRIQUE

RÉFÉRENCE PIÈCE DOSSIER PC
ERP RESTAURANT

PC40

PIÈCE 4

**PLAN DE FAÇADES
(1/2)**

la Grave
TELEPHERIQUES
LA MEIJE

MAÎTRE D'OUVRAGE
SATG

131 RUE DU PIC BLANC
38750 ALPE D'HUEZ

LÉGENDE DU PRÉSENT DOCUMENT

[Signature]

Echelle 1:200
0 2 4 8m

A-TEAM ARCHITECTES
123 RUE MARCEL REYNAUD - 38 920 CROLLES
TÉL : 04 76 04 99 60
WWW.ATEAM.ARCHI

SIGNATURE ARCHITECTE

A-TEAM
A-TEAM ARCHITECTES
DEBROSSE REYNIER LEVILLAND
123, rue Marcel Reynaud
38920 CROLLES 04 76 04 99 60
secret@ateam.archi
website : www.ateam.archi
Société d'architecture cap 100.000€
MAF 151310/B SIREN 523 021 624
CA 513925 TVA FR625 230 216 24

DOSSIER DE
PERMIS DE CONSTRUIRE

RÉNOVATION ET EXTENSION DE LA GARE DE
TÉLÉPHÉRIQUE 3200, RÉAMÉNAGEMENT DE
L'OFFRE DE RESTAURATION ET REMPLACEMENT
DU TÉLÉSKI DU GLACIER DE LA GIROSE PAR UN
TÉLÉPHÉRIQUE

RÉFÉRENCE PIÈCE DOSSIER PC
ERP RESTAURANT

PC40

PIÈCE 4

PLAN DE FAÇADES
(2/2)



MAÎTRE D'OUVRAGE
SATG

131 RUE DU PIC BLANC
38750 ALPE D'HUEZ

LÉGENDE DU PRÉSENT DOCUMENT

[Signature]

Echelle 1:200
0 2 4 8m

A-TEAM ARCHITECTES
123 RUE MARCEL REYNAUD - 38 920 CROLLES
TEL : 04 76 04 99 60
WWW.ATEAM.ARCHI

SIGNATURE ARCHITECTE

A-TEAM ARCHITECTES
DEBROSSE REYNAUD
123, rue Marcel Reynaud
38920 CROLLES 04 76 04 99 60
secretariat@ateam.archi
website www.ateam.archi
A-TEAM architectes cap 100.000€
MAF 15131015 SIREN 523 021 424
OA 513925 TVA FR625 230 216 24



AT 005 06 322 H 0002
REÇU le 21 JUL. 2022

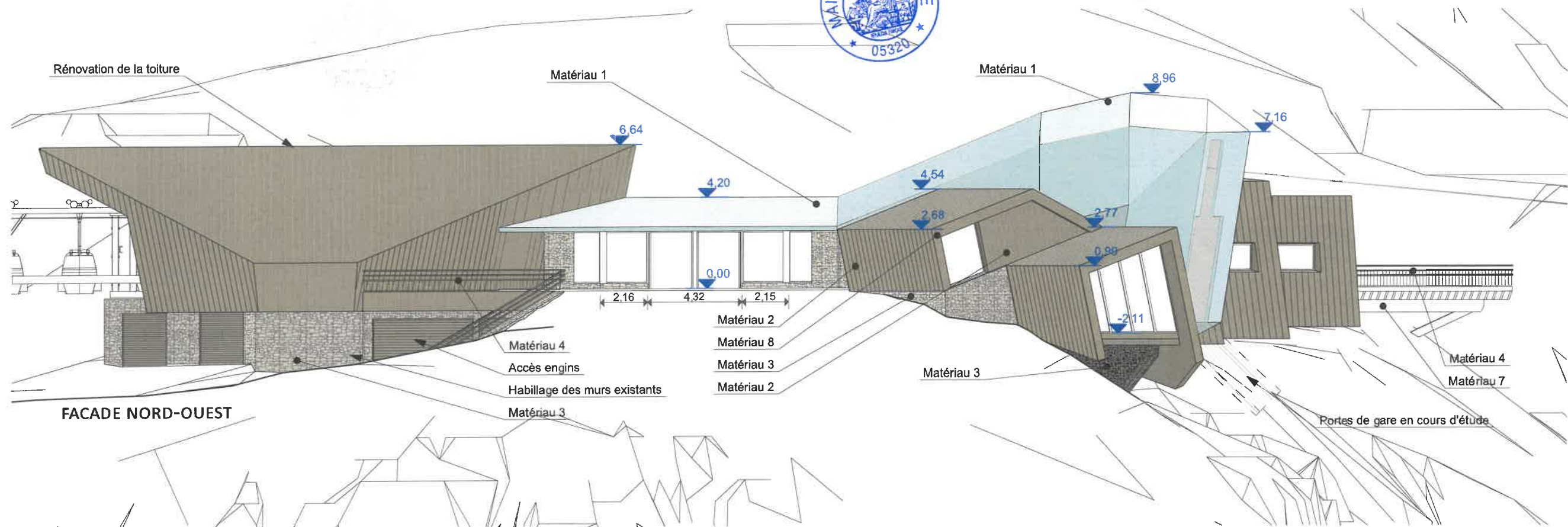

FACADE NORD-OUEST

FACADE SUD-EST

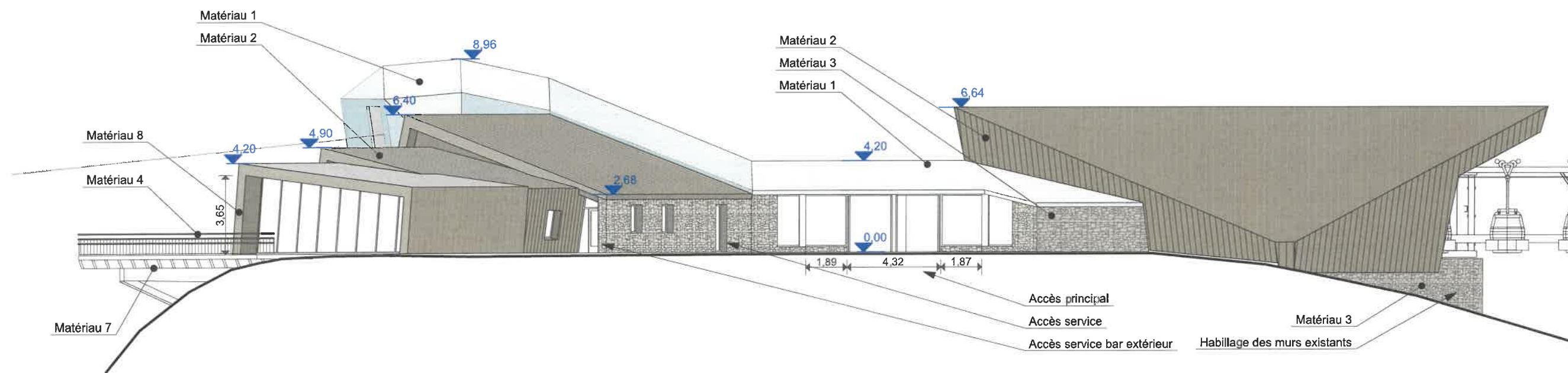

GLACIORIUM : PLATEAU LIVRÉ BRUT

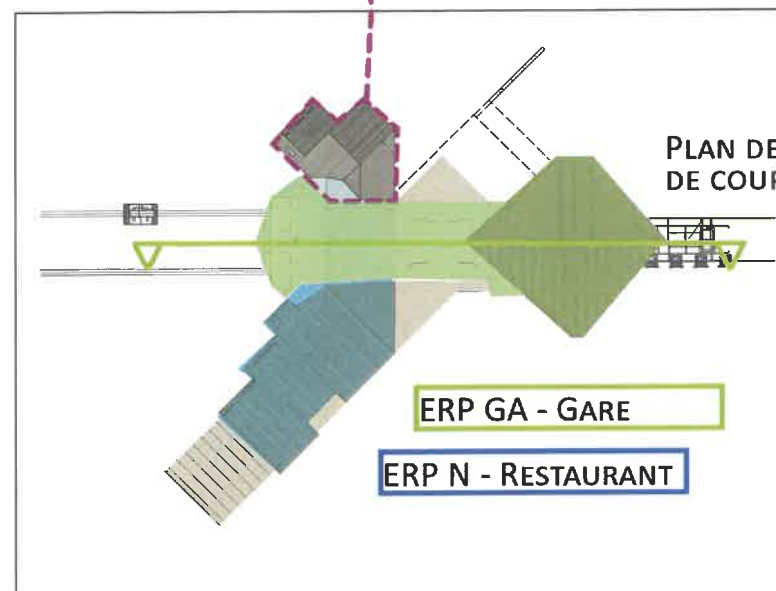

AT 005 06 322 H 0002

REÇU le 21 JUL. 2022



DOSSIER DE
PERMIS DE CONSTRUIRE

RÉNOVATION ET EXTENSION DE LA GARE DE
TÉLÉPHÉRIQUE 3200, RÉAMÉNAGEMENT DE
L'OFFRE DE RESTAURATION ET REMPLACEMENT
DU TÉLÉSKI DU GLACIER DE LA GIRONDE PAR UN
TÉLÉPHÉRIQUE

RÉFÉRENCE PIÈCE DOSSIER PC
ERP RESTAURANT

PC40

PIÈCE 5

PLAN DE COUPE



MAÎTRE D'OUVRAGE
SATG

131 RUE DU PIC BLANC
38750 ALPE D'HUEZ

LÉGENDE DU PRÉSENT DOCUMENT

Handwritten signature

RÉDUCTION AU 1/200^E DU
PLAN EN ANNEXE 1/100^E

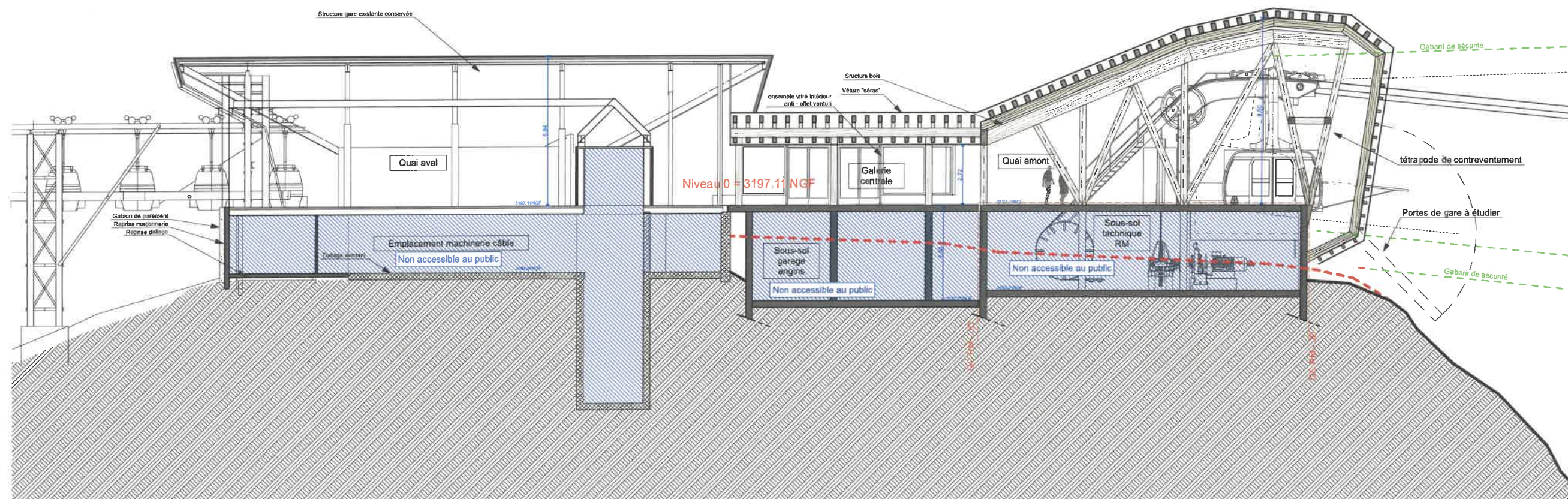

Echelle 1:200
0 2 4 8m

A-TEAM ARCHITECTES
123 RUE MARCEL REYNAUD - 38 920 CROLLES
TÉL : 04 76 04 99 60
WWW.ATEAM.ARCHI

SIGNATURE ARCHITECTE

A-TEAM ARCHITECTES
DEBROSSE REYNIEZ LEYLAND
123, rue Marcel Reynaud
38920 CROLLES
secretariat@ateam.archi
website: www.ateam.archi
Site d'architecture cap 100.000€
MAF 151310/B SIREN 523 021 624
CA 51925 TVA FR25 230 216 24

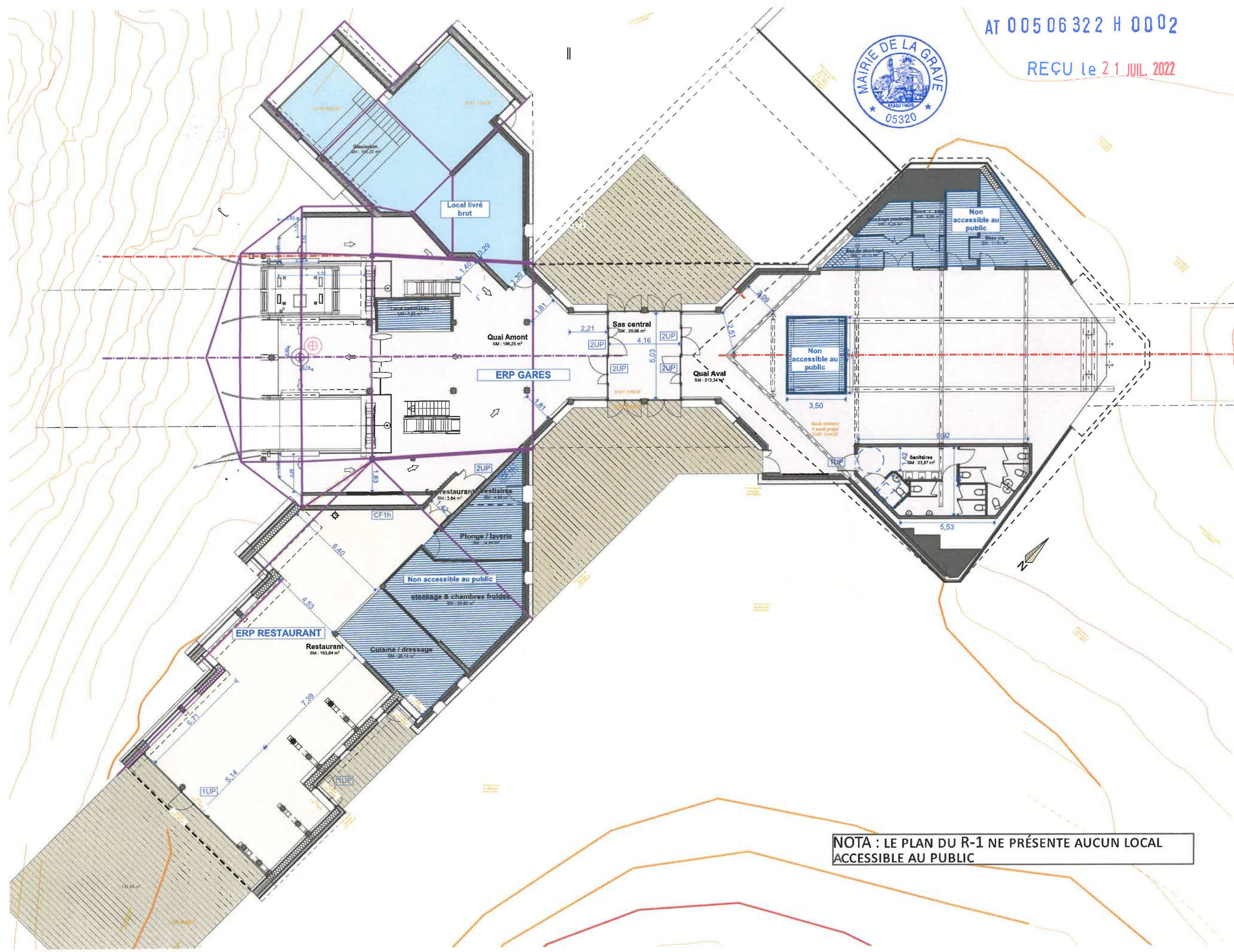

NOTA : LE PLAN DU R-1 NE PRÉSENTE AUCUN LOCAL ACCESSIBLE AU PUBLIC

AT 005 06 322 H 0002

REÇU le 21 JUL. 2022



DOSSIER DE
PERMIS DE CONSTRUIRE

RÉNOVATION ET EXTENSION DE LA GARE DE
TÉLÉPHÉRIQUE 3200. RÉAMÉNAGEMENT DE
L'OFFRE DE RESTAURATION ET REMPLACEMENT
DU TÉLÉSKI DU GLACIER DE LA GIROSE PAR UN
TÉLÉPHÉRIQUE

RÉFÉRENCE PIÈCE DOSSIER PC
ERP RESTAURANT
PC40
PIÈCE 5
PLAN DE NIVEAUX
RDC

la Grave TELEPHERIQUES
LA MEUJE

MAÎTRE D'OUVRAGE
SATG

131 RUE DU PIC BLANC
38750 ALPE D'HUEZ

LÉGENDE DU PRÉSENT DOCUMENT

[Signature]

Echelle 1:200
0 2 4 8m

A-TEAM ARCHITECTES
123 RUE MARCEL REYNAUD - 38 920 CROLLES
TÉL : 04 76 04 99 60
WWW.ATEAM.ARCHI

SIGNATURE ARCHITECTE

A-TEAM ARCHITECTES
DÉROSSE REYNIER SEVERE AND
123, rue Marcel Reynaud
38920 CROLLES 04 76 04 99 60
secretariat@ateam.archi
website: www.ateam.archi

cop 100.000€
MAF 151310/B SREN 523 021 024
OA 513925 TVA FR625 230 216 24

PAGE 12/20

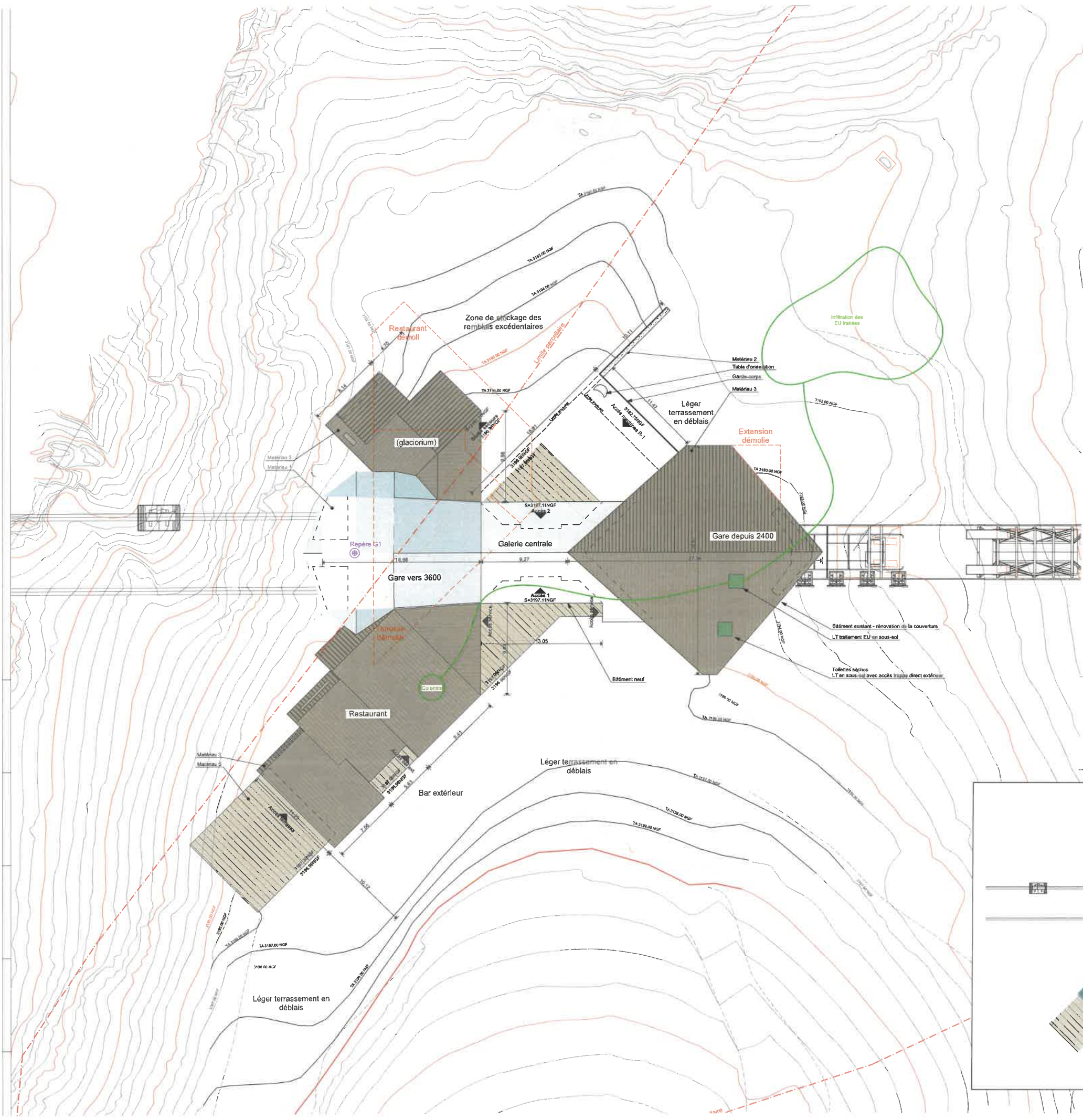

AT 005 06 322 H 0002

REÇU le 21 JUL. 2022



DOSSIER DE
PERMIS DE CONSTRUIRE

RÉNOVATION ET EXTENSION DE LA GARE DE
TÉLÉPHÉRIQUE 3200, RÉAMÉNAGEMENT DE
L'OFFRE DE RESTAURATION ET REMPLACEMENT
DU TÉLESKI DU GLACIER DE LA GIROSE PAR UN
TÉLÉPHÉRIQUE

PRÉFÉRENCE PIÈCE DOSSIER PC
ERP RESTAURANT

PC39
PIÈCE 7

PLAN COTÉ DES EXTERIEURS



MAÎTRE D'OUVRAGE
SATG

131 RUE DU PIC BLANC
38750 ALPE D'HUEZ

LÉGENDE DU PRÉSENT DOCUMENT

Handwritten signature



Echelle 1:400
0 4 8 16m

A-TEAM ARCHITECTES
123 RUE MARCEL REYNAUD - 38 920 CROLLES
TÉL : 04 76 04 99 60
WWW.ATEAM.ARCHI

SIGNATURE ARCHITECTE

A-TEAM
A-TEAM ARCHITECTES
DEBROSSE REYNIER DEVILLAND
123, rue Marcel Reynaud
38920 CROLLES 04 76 04 99 60
secretariat@ateam.archi
website@ateam.archi

GLACIORIUM : PLATEAU LIVRÉ BRUT

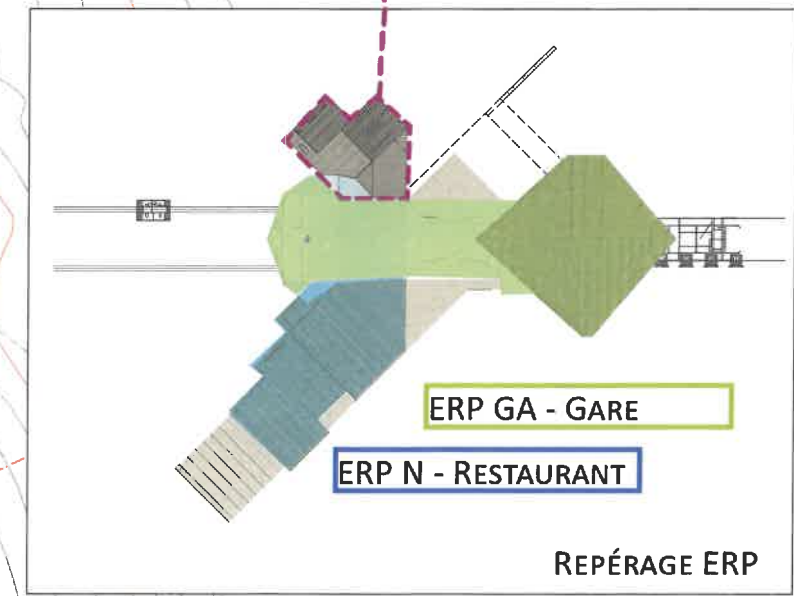

PC39

PLAN COTÉ DES INTÉRIEURS RDC



la Grave TELEPHERIQUES

LA MEIJE

MAÎTRE D'OUVRAGE
SATG

131 RUE DU PIC BLANC
38750 ALPE D'HUEZ

LÉGENDE DU PRÉSENT DOCUMENT

12



0	2	4	8m

A-TEAM ARCHITECTES
123 RUE MARCEL REYNAUD - 38 920 CROLLES
TÉL : 04 76 04 99 60
WWW.ATEAM.ARCHI

SIGNATURE ARCHITECTE



A-TEAM ARCHITECTES
DEBROSSE REYNIER SEVESTRE
123, rue Michel Reynaud
38930 CROIXES 04 76 11 47 60
secretariat@atteam.arch
website: www.atteam.arch

MAF 151310/B SIREN 523 021 62
CA 513925 TVA FR625 230 216 24

PAGE 14/20

NOTA : LE PLAN DU R-1 NE PRÉSENTE AUCUN LOCAL ACCESSIBLE AU PUBLIC

**RÉNOVATION ET EXTENSION DE LA GARE DE
TÉLÉPHÉRIQUE 3200, REAMÉNAGEMENT
DE L'OFFRE DE RESTAURATION ET REMPLACEMENT
DU TÉLÉSKI DU GLACIER DE LA GIROSE PAR UN
TÉLÉPHÉRIQUE**

ERP RESTAURANT
PC39

PLAN AVANT TRAVAUX RDC



LÉGENDE DU PRÉSENT DOCUMENT

12

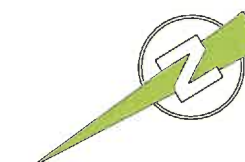

Echelle 1:200

0 2 4 8m



SIGNATURE ARCHITECTE

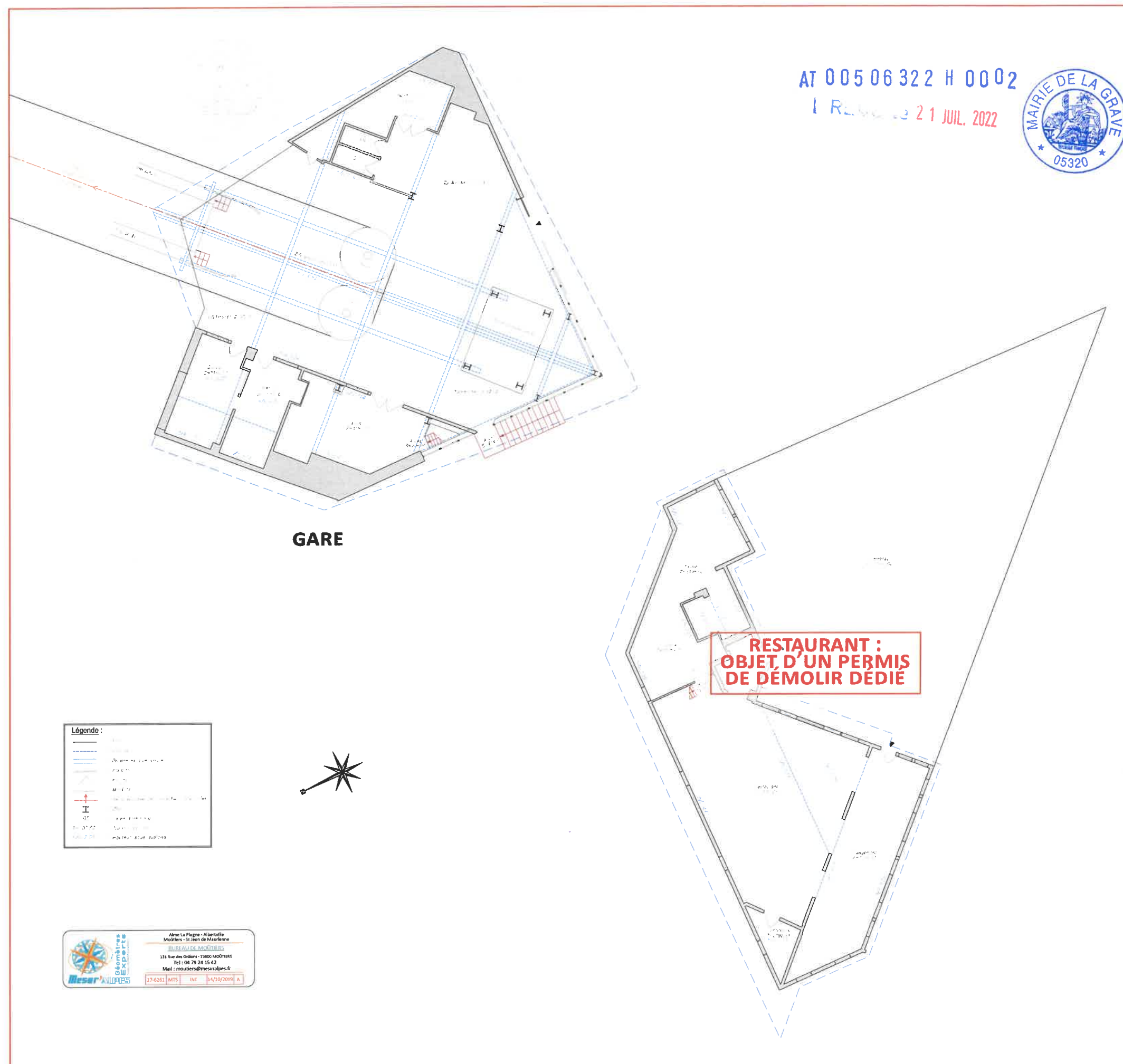
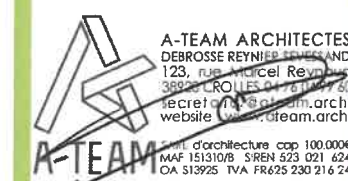

Demande de permis de construire
Téléphérique de la Grave
Travaux de restructuration des gares
NOTE CONCERNANT LA PRISE EN COMPTE DES HANDICAPS

Référence 1 : article R 111 19-5 du Code de la construction et de l'habitation ;

En ce qui concerne les restaurants d'altitude « Les règles d'accessibilité seront fixées par arrêté des ministres intéressés et du ministre chargé de la construction ». Dans l'attente de cet arrêté, non paru à ce jour, l'arrêté du 01/08/2006 relatif aux établissements recevant du public n'est pas applicable aux restaurants d'altitude.

Référence 2 : guide du STRMTG RM2, Conception générale des téléphériques ;

L'article 1.21 prévoit l'accessibilité des véhicules avec l'assistance d'une personne ; ceci est exigé en installation neuve mais ne concerne pas les installations existantes

Conscient des besoins des personnes handicapées, le maître d'ouvrage souhaite cependant faciliter leurs déplacements et leurs commodités de visite du site, de la manière suivante :

1) Handicapés moteurs (aidés par 1 personne) :

- accès aidé en cabine, dans la limite de la nature du handicap (cabines de dimension réduites) ;
- en gares d'altitude : à 3200m ; sanitaire PMR H/F ;
- cas particulier du restaurant d'altitude : à 3200, libre circulation de plain-pied ;

2) Malvoyants ; les mobiliers seront de couleur contrastée, l'éclairage naturel sera généreux et l'éclairage artificiel sera conçu dans un souci de commodité pour chacun.

3) Malentendant : revêtements limitant le temps de réverbération sonore.

fait à : LA GRAVE
le: 08/07/2022

le maître d'ouvrage :

AT 005 06 322 H 0002

Reçu le 21 JUL. 2022



DOSSIER DE
PERMIS DE CONSTRUIRE

RÉNOVATION ET EXTENSION DE LA GARE DE
TÉLÉPHÉRIQUE 3200, RÉAMÉNAGEMENT DE
L'OFFRE DE RESTAURATION ET REMPLACEMENT
DU TÉLÉSKI DU GLACIER DE LA GIRONDE PAR UN
TÉLÉPHÉRIQUE

RÉFÉRENCE PIÈCE DOSSIER PC
ERP RESTAURANT

PC39

PIÈCE 10

NOTICE DESCRIPTIVE



MAÎTRE D'OUVRAGE
SATG

131 RUE DU PIC BLANC
38750 ALPE D'HUEZ

LÉGENDE DU PRÉSENT DOCUMENT

SANS OBJET

A-TEAM ARCHITECTES
123 RUE MARCEL REYNAUD - 38 920 CROLLES
TÉL : 04 76 04 99 60
WWW.ATEAM.ARCHI

SIGNATURE ARCHITECTE

A-TEAM ARCHITECTES
DEBROSSE REYNIER LEVILLAND
123, rue Marcel Reynaud
38920 CROLLES 04 76 04 99 60
secretariat@ateam.archi
website : www.ateam.archi
Société d'architecture cap 100.000€
MAF 151310/B SIREN 525 021 624
OA 513925 TVA FR25 230 216 24

2 — FICHE DU DEMANDEUR ET DE L'ÉTABLISSEMENT



Veillez à bien renseigner vos coordonnées afin de pouvoir être contacté par l'administration pour d'éventuels compléments d'information.

Chaque rubrique doit être renseignée. Les informations déclarées doivent correspondre au projet ou à la situation rencontrée et doivent être le plus claires et exhaustives possibles afin d'éviter des demandes de compléments ou de rejet.

La mention « sera conforme » n'est pas suffisante. Il est attendu dans cette notice un descriptif des actions.

Indiquer « Sans-objet » si la rubrique n'est pas concernée par votre projet.

1° DEMANDEUR (bénéficiaire de l'autorisation)

NOM, prénom : SATG

Pour les personnes morales, nom du représentant légal ou statutaire : Yann Carrel

TÉLÉPHONE : 0476799465

MAIL : yann.carrel@sataski.com

ADRESSE : Gare du téléphérique ; 05320 La Grave

2° ÉTABLISSEMENT

NOM de l'établissement : Gare de téléphérique col des Ruillans

ACTIVITÉ avant travaux : s.o.
après travaux : Gare de téléphérique

COMMUNE D'IMPLANTATION : La Grave

ADRESSE : s.o.

3° DESCRIPTIF GÉNÉRAL DE L'ÉTABLISSEMENT

Indiquer le nombre de niveaux, de pièces, les locaux présents (ex : accueil, salle d'attente, salles de classes, sanitaires, cabines, etc).

Surface ouverte au public : 430 m² à 3200 et 170m² à 3600

Nombres de niveaux : un seul niveau de plain pied

Prestations / activités proposées :

Quelles sont les activités proposées au sein de l'établissement ? (ex : Niveau rdc prestation(s) : vente / boulangerie)

Niveau : RDC prestation(s) : ...Gare

DDT Hautes-Alpes	Notice descriptive d'accessibilité pour les ERP	Version février 2020
------------------	---	----------------------

Page 3/9

3 — ACTIONS DE MISE EN ACCESSIBILITÉ ENVISAGÉES

1° DESCRIPTIF GÉNÉRAL DES TRAVAUX ENVISAGÉS

Indiquer la nature des travaux de mise en accessibilité et la(es) partie(s) de l'établissement concernée(s).

Nature des travaux : Plusieurs réponses possibles

- ☐ Construction neuve
☒ Extension
☒ Réhabilitation
☒ Travaux d'aménagement (ex : création d'une rampe, remplacement de mobilier...)
☒ Modification de volumes dans l'existant (ex : modification du cloisonnement...)
☒ Modification des accès (ex : modification de(s) entrées/ sorties en façade, mise aux normes largeurs de portes...)

AT 005 06 322 H 0002

REÇU le 21 JUL. 2022



☐ **Mise en conformité partielle de l'établissement** aux règles d'accessibilité (seulement une partie de l'établissement est concernée par les travaux, soit parce que le reste de l'établissement a déjà fait l'objet d'une mise en accessibilité, soit parce que les travaux sont réalisés par tranches)

☐ **Mise en conformité totale** de l'établissement aux règles d'accessibilité

☐ **Demande(s) de dérogation** : Sans objet

Description générale des travaux envisagés :

Réhabilitation de la gare existante et construction d'une gare de départ pour le remplacement du télésiège du Glacier de la Girose par un téléphérique dans la continuité ; et construction d'une gare d'arrivée au Dôme de la Lauze.

La gare comporte des espaces d'embarquements, de débarquements et des sanitaires accessibles au public. Les autres locaux sont non accessibles au public.

Elle est reliée à un restaurant d'altitude. La construction de ce bâtiment fait l'objet d'une notice d'accessibilité spécifique.

Le fonctionnement du téléphérique respectera les directives définies dans le guide RM2 établi par le STRMG. En particulier, les opérations d'embarquement et de débarquement des personnes en fauteuil roulant ou en fauteuil ski ne nécessiteront pas l'assistance de plus d'une personne ; conforme à l'article A5 - 5.2 du guide RM2.

2° DESCRIPTIF DÉTAILLÉ DES AMÉNAGEMENTS PROPOSÉS

Décrire exhaustivement les solutions proposées pour rendre l'établissement accessible.

Cheminements extérieurs (réf. article 1 de l'arrêté*)

Ce cheminement doit permettre de rejoindre l'établissement depuis l'espace public. Indiquer notamment :

- la largeur du cheminement, sa pente, les espaces de manœuvre, de repos, d'usage...
- la nature du repérage, guidage (contraste visuel, signalisation...)
- la qualité d'éclairage...

Description :

Sans objet. L'établissement est situé sur un site naturel.

DDT Hautes-Alpes	Notice descriptive d'accessibilité pour les ERP	Version février 2020
------------------	---	----------------------

Page 4/9

DOSSIER DE
PERMIS DE CONSTRUIRE

RÉNOVATION ET EXTENSION DE LA GARE DE
TÉLÉPHÉRIQUE 3200. RÉAMÉNAGEMENT DE
L'OFFRE DE RESTAURATION ET REMPLACEMENT
DU TÉLÉSKI DU GLACIER DE LA GIROSE PAR UN
TÉLÉPHÉRIQUE

RÉFÉRENCE PIÈCE DOSSIER PC

PC39

PIÈCE 10

NOTICE DESCRIPTIVE

la Grave

LA MEJE

MAÎTRE D'OUVRAGE
SATG

131 RUE DU PIC BLANC
38750 ALPE D'HUEZ

LÉGENDE DU PRÉSENT DOCUMENT

[Signature]

SANS OBJET

A-TEAM ARCHITECTES
123 RUE MARCEL REYNAUD - 38 920 CROLLES
TEL : 04 76 04 99 60
WWW.ATEAM.ARCHI

SIGNATURE ARCHITECTE

A-TEAM ARCHITECTES
DEBROSSE REYNIEZ SARTRE AND
123, rue Marcel Reynaud
38920 CROLLES 04 76 04 99 60
secretariat@ateam.archi
website : www.ateam.archi
A-TEAM ARCHITECTES
d'architecture cap 100.000€
AFAF 15131015 SIREN 523 021 424
OA 513925 TVA FR625 230 216 24

PAGE 18/20

Stationnement (réf. article 3 de l'arrêté*)
Indiquer le nombre de places total, le nombre de places adaptées, leurs caractéristiques, leur signalisation...

Description :

Sans objet

Accès aux bâtiments (réf. article 4 de l'arrêté*)
Décrire, le cas échéant, les caractéristiques et le positionnement du dispositif de contrôle d'accès (digicodes, visiophones). Indiquer les caractéristiques des entrées principales (seuil, largeurs de portes, signalisation...). Pour l'existant, si l'aménagement d'une rampe est envisagé, préciser ses caractéristiques (matériaux, largeur, pente, poids supporté, ou joindre la plaquette publicitaire du modèle envisagé)...

Description :

Site naturel / domaine skiable
Accès à 3200 à l'extérieur de plain-pied côté entrée principale et par le restaurant – accès à la vue glacier par plate-forme extérieure terrassée
Accès à 3600 sur topographie naturelle.
Largeurs et caractéristiques des accès conforme à la réglementation vis-à-vis de l'accessibilité

Accueil du public (réf. article 5 de l'arrêté*)
Indiquer les caractéristiques des guichets, banques d'accueil, comptoirs dont le mobilier doit être adapté pour les personnes circulant en fauteuil roulant et facilement repérable. Indiquer si une boucle à induction magnétique est prévue et la qualité d'éclairage (minimum 200 lux)...

Description :

Sans objet

Circulations intérieures horizontales (réf. article 6 de l'arrêté*)
Indiquer les largeurs des circulations (couloirs, allées, passage entre le mobilier...) et la qualité d'éclairage...

Description :

Largeurs de circulations > 140cm
Eclairage > 100lux
Signalétique contrastée et adaptée aux malvoyants

Circulations verticales (réf. article 7 de l'arrêté*)

- Escaliers (réf. article 7-1 de l'arrêté*)

Description :

Sans objet

- Ascenseurs (réf. article 7-2 de l'arrêté*)
Indiquer ses différentes caractéristiques...

Description :

Sans objet

Tapis roulants, escaliers et plans inclinés mécaniques (réf. article 8 de l'arrêté*)

Description :

Sans objet

Nature / couleur des matériaux de revêtements et qualité acoustique (réf. article 9 de l'arrêté*)
Indiquer la nature et la couleur des matériaux, le revêtement des sols, murs et plafonds (les matériaux doivent éviter toute gêne sonore ou visuelle, dans ce but ils doivent respecter certaines dispositions). Indiquer le traitement acoustique des espaces d'accueil, d'attente du public et de restauration...

Description :

Sols souples absorbants type caoutchouc ou équivalents. Ils ne gêneront pas la progression d'une personne en fauteuil roulant. Ils ne comporteront pas de ressaut supérieur à 2 cm.
Les matériaux seront choisis pour éviter la gêne sonore ou visuelle.

Portes, portiques et sas (réf. article 10 de l'arrêté*) Indiquer le dimensionnement des portes battantes, des portes automatiques, des portillons (largeur des portes, largeur de passage utile, positionnement des poignées, résistance des fermes-portes. repérage des parties vitrées...)...

Description :

Les portes respecteront la réglementation et permettront le passage des personnes handicapées ou ayant des capacités physiques réduites, et pourront être repérées par les personnes malvoyantes.

Locaux ouverts au public, équipements et dispositifs de commande (réf. article 11 de l'arrêté*)
Description des appareils distributeurs, des dispositifs d'information et de communication divers (signalétique, écrans, panneaux à messages défilants, bornes d'information, dispositifs de sonorisation...)...

Description :

Sans objet

Sanitaires (réf. article 12 de l'arrêté*)
Indiquer le nombre de sanitaires ouverts au public, leur localisation et caractéristiques (largeur de porte, dimensions, espaces d'usage et de manœuvre...). Décrire le mobilier prévu et ses caractéristiques (cuvette, barre d'appui, des accessoires tels que miroir, distributeur de savon, sèche-mains, patères...)...

Description :

A 3200 uniquement : Sanitaires ouverts au public selon plans
Espaces de manœuvre selon plans
Dimensions et dispositions conformes à la réglementation
1 cabinet d'aisance mixte accessible aux personnes circulant en fauteuil. Celui-ci sera pourvu des équipements suivants :

AT 00506322 H 0002

REÇU le 21 JUL. 2022



DOSSIER DE
PERMIS DE CONSTRUIRE

RENOUVELLEMENT ET EXTENSION DE LA GARE DE
TÉLÉPHÉRIQUE 3200, RÉAMÉNAGEMENT DE
L'ÉCRAN DE RESTAURATION ET REMPLACEMENT
DU TÉLÉSKI DU GLACIER DE LA GIROSE PAR UN
TÉLÉPHÉRIQUE

RÉFÉRENCE PIÈCE DOSSIER PC

PC39

PIÈCE 10

NOTICE DESCRIPTIVE



MAÎTRE D'OUVRAGE
SATG

131 RUE DU PIC BLANC
38750 ALPE D'HUEZ

LÉGENDE DU PRÉSENT DOCUMENT

[Signature]

SANS OBJET

A-TEAM ARCHITECTES
123 RUE MARCEL REYNAUD - 38 920 CROLLES
TÉL : 04 76 04 99 60
WWW.ATEAM.ARCHI

SIGNATURE ARCHITECTE

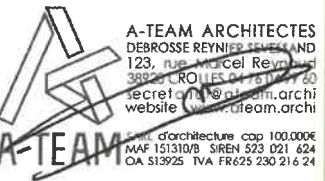

- ✓ Un lave main accessible (hauteur de l'équipement à 85 cm au maximum et robinet de commande à plus de 40 cm d'un angle rentrant).
- ✓ La porte d'accès sera pourvue d'une barre de tirage
- ✓ Les essuies main/ distributeurs à savons seront situés à une hauteur comprise entre 90 et 130 cm.
- ✓ La surface d'assise de la cuvette sera située à une hauteur comprise entre 45 et 50 cm abattant inclus.
- ✓ Une barre d'appui latérale sera mise en œuvre permettant le transfert d'une personne en fauteuil roulant et apportant une aide au relevage. Celle-ci sera située à une hauteur comprise entre 70 et 80 cm.
- ✓ La distance entre l'axe de la cuvette et la barre d'appui sera compris entre 40 et 45 cm.

Sorties (réf. article 13 de l'arrêté*)

Indiquer par quels moyens, les sorties, lorsqu'elles sont différentes de l'entrée, seront repérables, sans confusion avec les sorties de secours.

Description :

Sortie principale repérable par rapport à la sortie de secours de par la signalétique accessible et la différence de dimension, ainsi que le flux naturel du public.

Éclairage (réf. article 14 de l'arrêté*)

Indiquer par quels moyens les valeurs d'éclairage seront respectées, s'il existe de la détection de présence (chevauchement des zones de détection), délais de temporisation...

Description :

Les dispositions seront conformes à la réglementation. Les allées de circulations et les locaux intérieurs accessibles au public seront pourvus d'éclairage assurant une valeur moyenne mesurée au sol de 100 lux.

3° DESCRIPTIF DES AMÉNAGEMENTS SPÉCIFIQUES (réf. article 15 de l'arrêté*)

Décrire les dispositions spécifiques applicables à certains types d'établissement.

L'établissement dispose-t-il des aménagements suivants :

- **Locaux accueillant du public assis** (réf. article 16 de l'arrêté*) OUI ☐ NON ☒
- **Locaux d'hébergement** (réf. article 17 de l'arrêté*) OUI ☐ NON ☒
- **Cabines d'essayage ou espaces à usage individuel** (réf. article 18 de l'arrêté*). OUI ☐ NON ☒

DDT Hautes-Alpes

Notice descriptive d'accessibilité
pour les ERP

Version février 2020

Page 7/9

AT 005 06 322 H 0002

RECU le 21 JUL 2022



- **Caisses** de paiements, dispositif en batterie ou en série (réf. article 19 de l'arrêté*). OUI ☐ NON ☒

- **Téléviseurs ou écrans** destinés au public (réf. article 20 de l'arrêté*) OUI ☐ NON ☒

* Se référer aux arrêtés correspondant pour connaître les dispositions réglementaires applicables en vigueur :

— Pour les **ERP neufs** : se référer à l'**arrêté du 20 avril 2017**

— Pour les **ERP** situés dans un **cadre bâti existant** : se référer à l'**arrêté du 8 décembre 2014 modifié**

« La présente notice précise, au stade du permis de construire ou de l'autorisation de travaux, l'engagement du maître d'ouvrage vis-à-vis de la réglementation relative à l'accessibilité pour les personnes handicapées et fournit un cadre de renseignement pour l'examen du projet nécessaire à l'instruction du dossier de permis de construire ou d'autorisation de travaux. »

Circulaire n° DGUHC 2007-53

Date et signature du demandeur :

Fait à LA GRAVE , le 08/07/2022

DEMANDE DE DÉROGATION

(Remplir une demande par motif de dérogation)

Sans objet

Date et signature du demandeur

Fait à , le

DDT Hautes-Alpes

Notice descriptive d'accessibilité
pour les ERP

Version février 2020

Page 8/9

DOSSIER DE PERMIS DE CONSTRUIRE

RÉNOVATION ET EXTENSION DE LA GARE DE
TÉLÉPHÉRIQUE 3200, RÉAMÉNAGEMENT DE
L'OFFRE DE RESTAURATION ET REMPLACEMENT
DU TÉLÉSKI DU GLACIER DE LA GIROSE PAR UN
TÉLÉPHÉRIQUE

RÉFÉRENCE PIÈCE DOSSIER PC

PC39

PIÈCE 10

NOTICE DESCRIPTIVE



MAÎTRE D'OUVRAGE
SATG

131 RUE DU PIC BLANC
38750 ALPE D'HUEZ

LÉGENDE DU PRÉSENT DOCUMENT

SANS OBJET

A-TEAM ARCHITECTES

123 RUE MARCEL REYNAUD - 38 920 CROLLES
TÉL : 04 76 04 99 60
WWW.ATEAM.ARCHI

SIGNATURE ARCHITECTE

A-TEAM ARCHITECTES
DEBROSSE REYNIEF TEVES AND
123, rue Marcel Reynaud
38920 CROLLES 04 76 04 99 60
secretariat@ateam.archi
website : www.ateam.archi
A-TEAM
Cabinet d'architecture cap 100.000€
MAF 151310/B SIREN 523 021 424
OA S13925 TVA FR625 230 216 24

PAGE 20/20

REÇU le 21 JUL. 2022

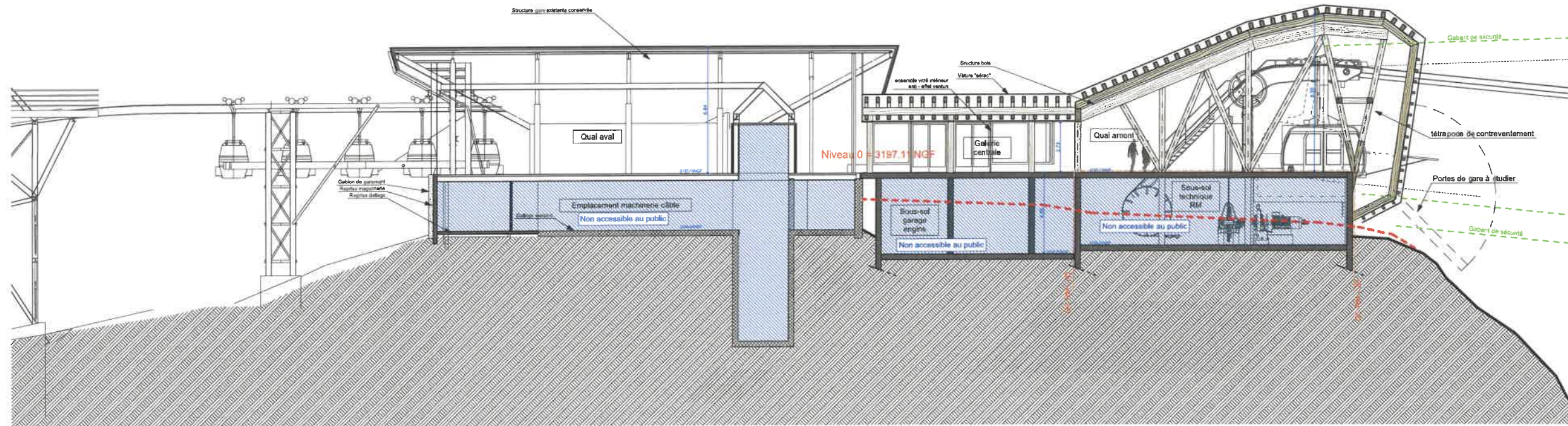
[illegible]

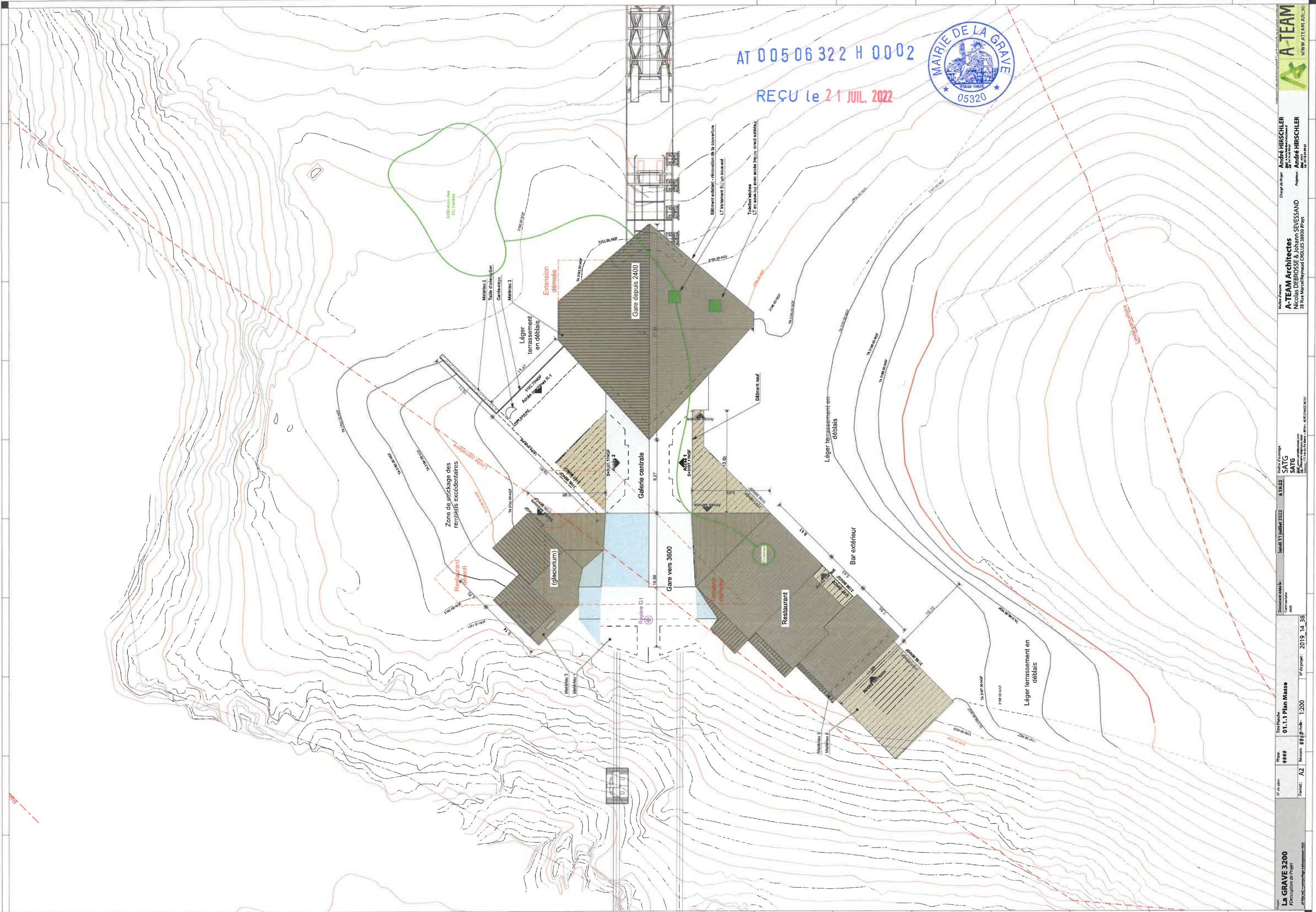

AT 005 06 322 H 0002
REÇU le 21 JUL. 2022

